

BIBLIOTECA

MUNICIPAL DE GUAXUPÉ

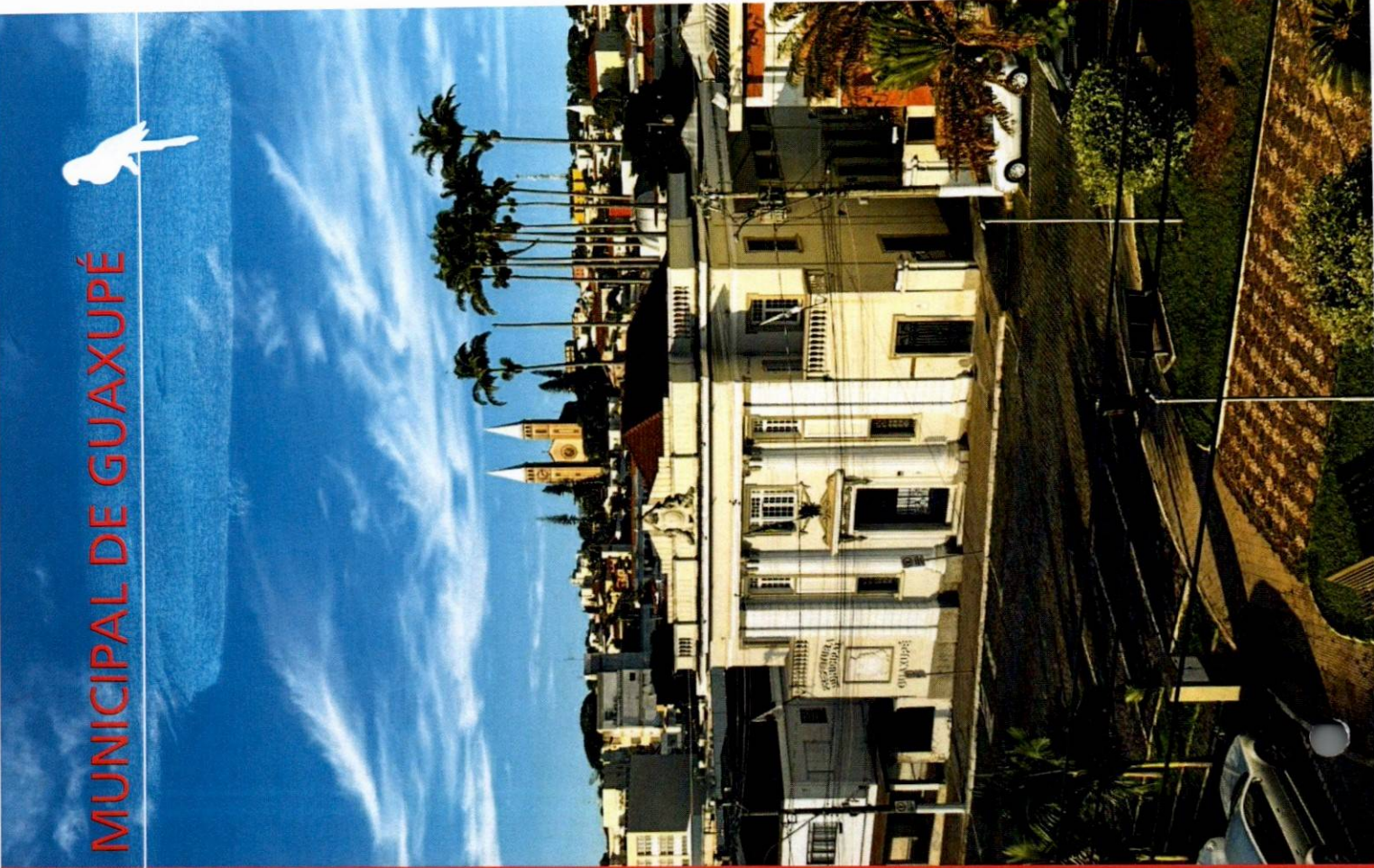

PREFEITURA DE
GUAXUPÉ



RESTAURO E MANUTENÇÃO DO PISO DE MADEIRA E BALCÃO ORIGINALS

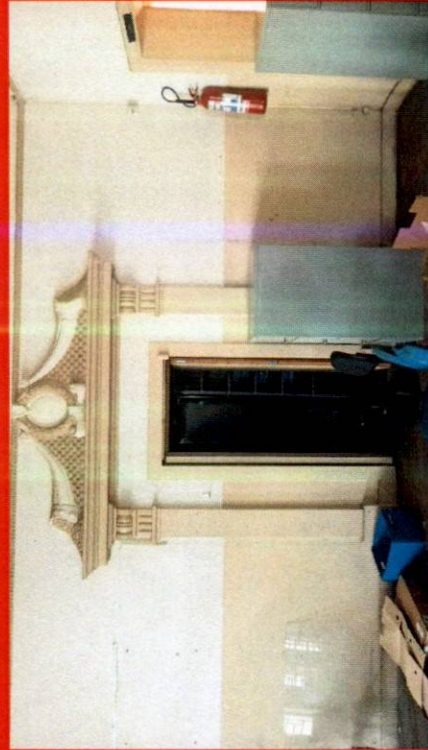
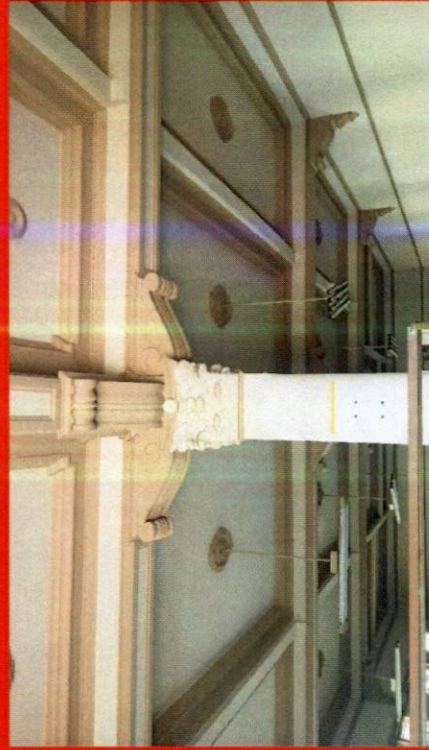

PINTURA DE ORNAMENTOS, PAREDES E TETO DE BRANCO

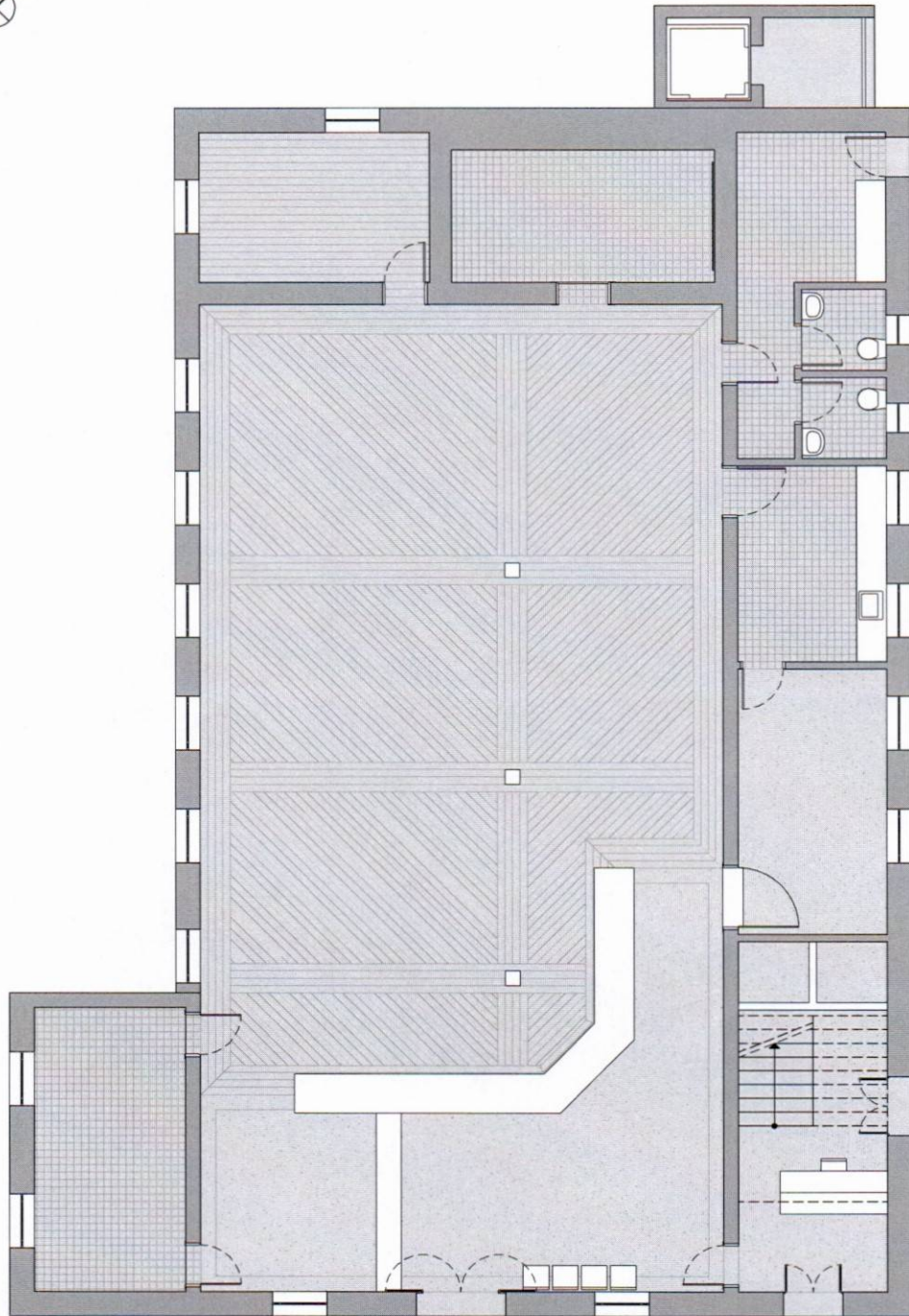

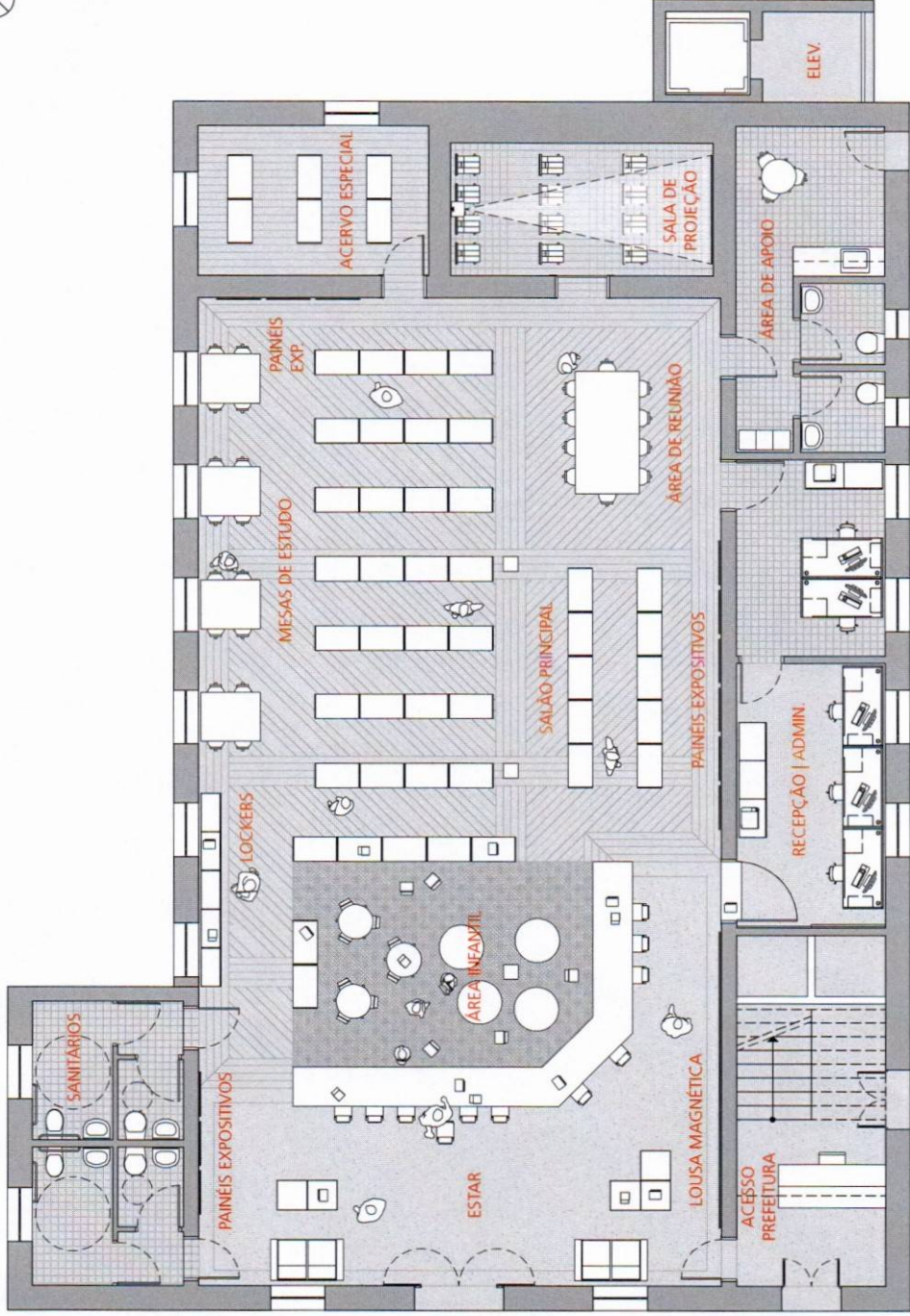







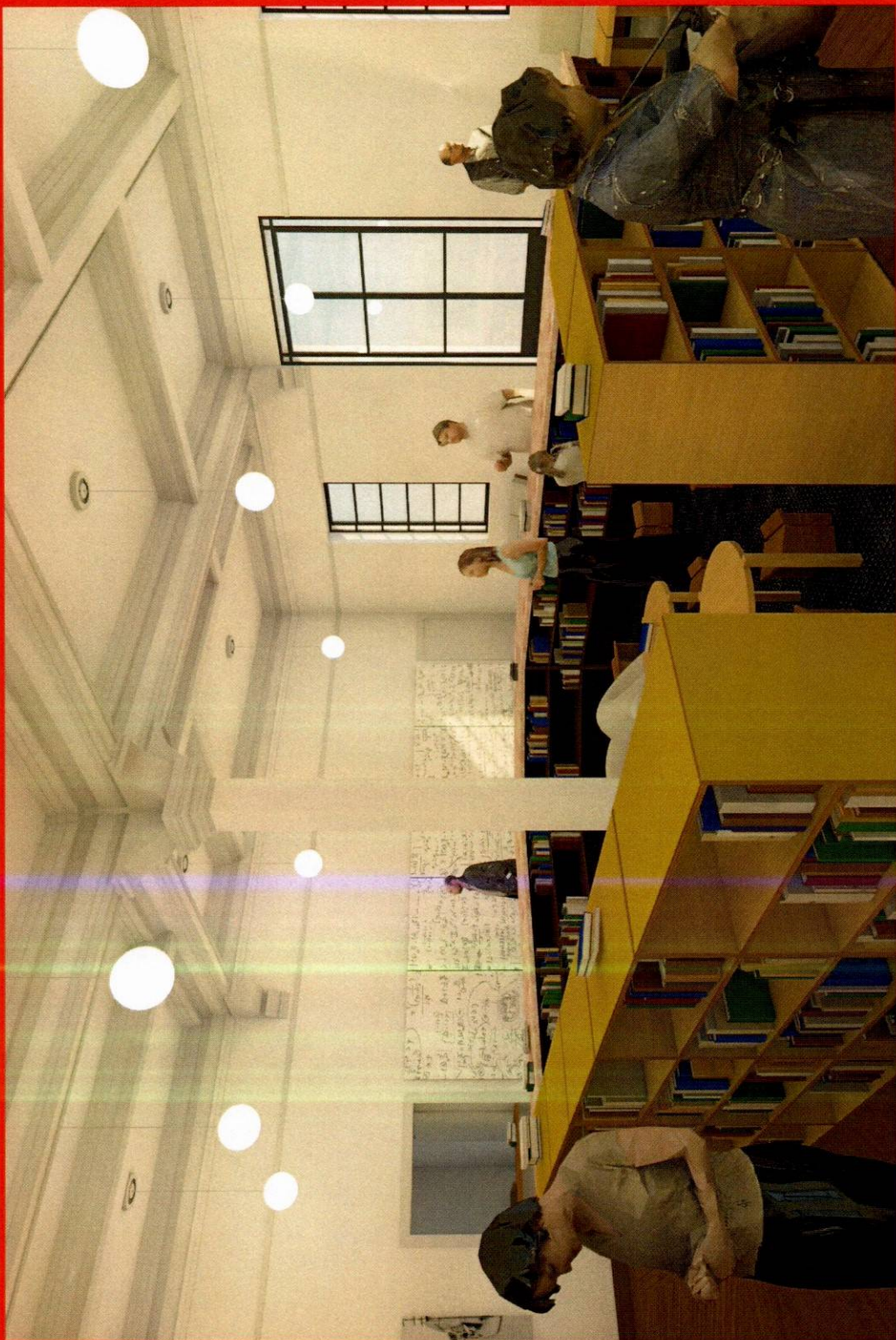



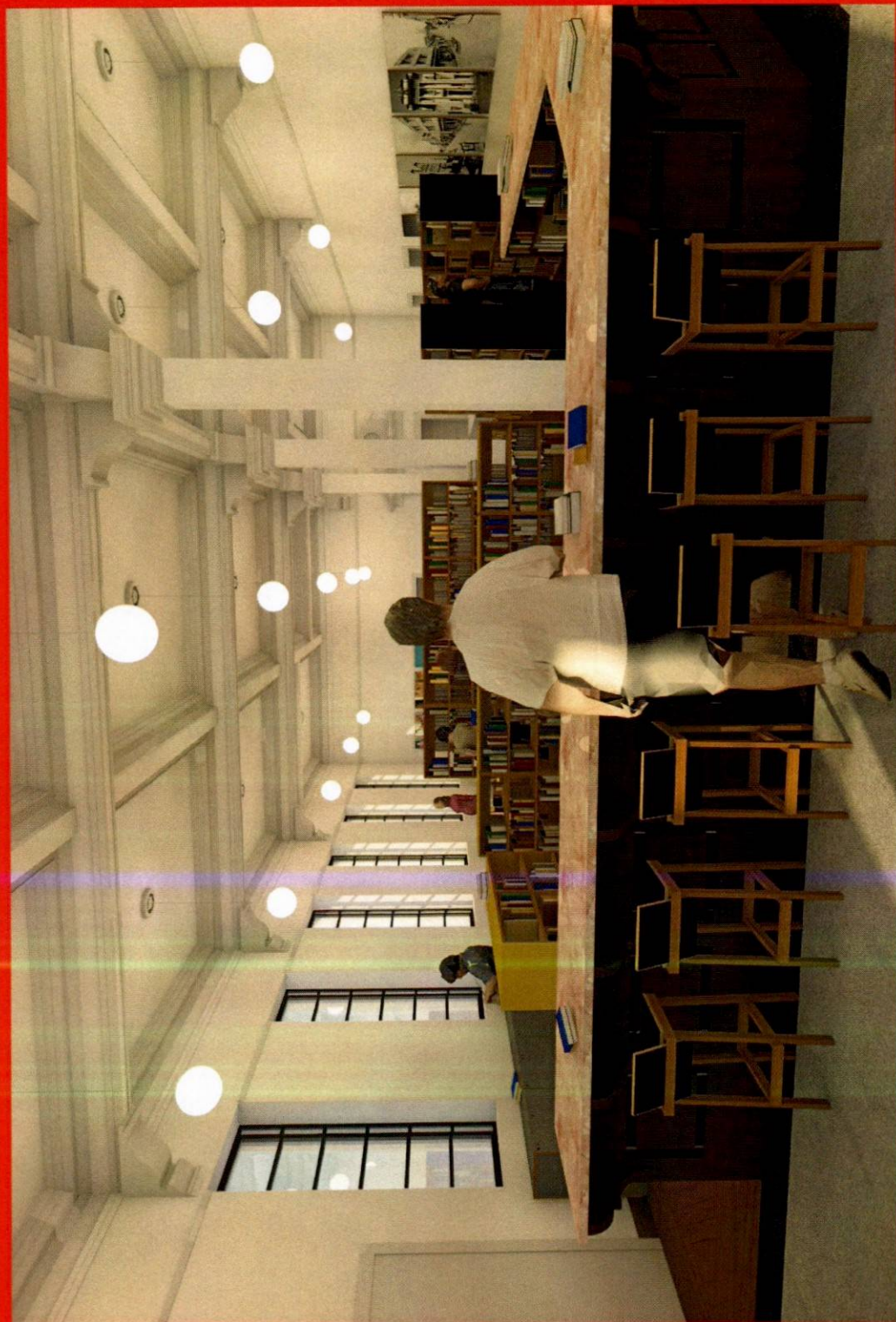



























MOBILIÁRIO - PLANO DE DISTRIBUIÇÃO

AMBIENTE	QUANT.	PEÇA	DESCRIÇÃO	COMPRIM. (m)	LARGURA (m)	ALTURA (m)
Administração	5		Cadeira giratória com assento e encosto de couro preto.	0,43	0,44	0,92
Administração	1		Panel porta de correr de fechamento em compensado naval de Pinus revestido externamente com laminado melamínico branco brilhante.	0,03	3	2,2
Administração	5		Armário baixo de compensado naval de Pinus revestido externamente com laminado melamínico preto brilhante.	0,78	0,55	0,9
Administração	5		Mesa de trabalho com canaleta para passagem de fios, suporte de cpu e módulo de gaveteiro, de compensado naval de Pinus. Tampo revestido na face superior de laminado melamínico branco texturado. Gaveteiro revestido da frente com laminado melamínico preto brilhante.	0,81	1,65	0,9
Área de apoio	1		Guarda-volumes de aço cinza ou branco, com 12 compartimentos de fechamento frontal de abrir.	1,035	0,4	1,93
Área infantil	3		Mesa Girafa baixa - Marcenaria Baraúna	0,7	73	0,5
Área infantil	4		Pufe de couro.	0,9	0,9	0,75
Área infantil	13		Banquinho de madeira maciça.	0,26	0,26	0,27
Área infantil e acervo especial	13		Estante baixa de compensado naval de Pinus revestida nas laterais com laminado melamínico Cromo Real (7 peças) e preto (6 peças) brilhantes.	0,9	0,5	1,2
Copa	1		Armário suspenso de compensado naval de Pinus revestido internamente com laminado melamínico branco brilhante e portas de correr de vidro.	1,85	0,3	0,6



Copa	1		Gabinete copa	Gabinete suspenso de compensado naval de Pinus revestido externamente com laminado melamínico branco brilhante.	1,2	0,6	0,89
Copa	1		Mesa Girafa - Marcenaria Baraúna	Mesa de madeira maciça Tauari.	0,7	0,73	0,75
Estar	2		Sofá PB - Marcenaria Baraúna	Sofá de 2 lugares em madeira maciça.	1,47	0,85	0,83
Estar	5		Lousa magnética	Painel de compensado naval de Pinus revestido com laminado melamínico magnético branco.	1,2	0,02	2,05
Estar	5		Mesa de apoio	Mesa de apoio de Lyptus Sarraféado com tampo e base de encaixe.	0,6	0,6	0,5
Estar	11		Banqueta Shibui - Marcenaria Baraúna	Banqueta alta com assento e encosto de compensado naval de Pinus revestido de laminado melamínico e pés de madeira maciça.	0,35	0,45	0,85
Sala de projeção	12		Cadeira Frei Egídio - Marcenaria Baraúna	Cadeira dobrável de madeira maciça.	0,48	0,43	0,83
Salão principal	1		Mesa de reunião	Mesa retangular de compensado naval de Pinus com tampo revestido na face superior de laminado melamínico branco texturado e fresa em todos os lados.	2,5	1,3	0,75
Salão principal	4		Mesa de estudo	Mesa retangular com tampo de compensado naval de Pinus revestido na face superior de laminado melamínico branco texturado e fresa em todos os lados, com pés e apoios de madeira maciça.	1	1,2	0,75
Salão principal	5		Guarda-volumes de compensado naval	Guarda-volumes de compensado naval de Pinus, revestido externamente de laminado melamínico Cinza Talar brilhante, com 4 compartimentos de fechamento frontal de abrir.	0,78	0,4	0,9
Salão principal	38		Estante alta	Estante alta de compensado naval de Pinus revestida nas laterais com laminado melamínico Lapis Lázuli (8 peças), Cinza Talar (8 peças), Pink (12 peças) e preto (10 peças) brilhantes.	0,5	0,9	1,8
Salão Principal	12		Painel expositivo	Painel de exposição com moldura em compensado naval de Pinus.	0,9	0,02	1,2
Salão principal e copa	29		Cadeira Girafa - Marcenaria Baraúna	Cadeira de madeira maciça Tauari.	0,39	0,39	0,76

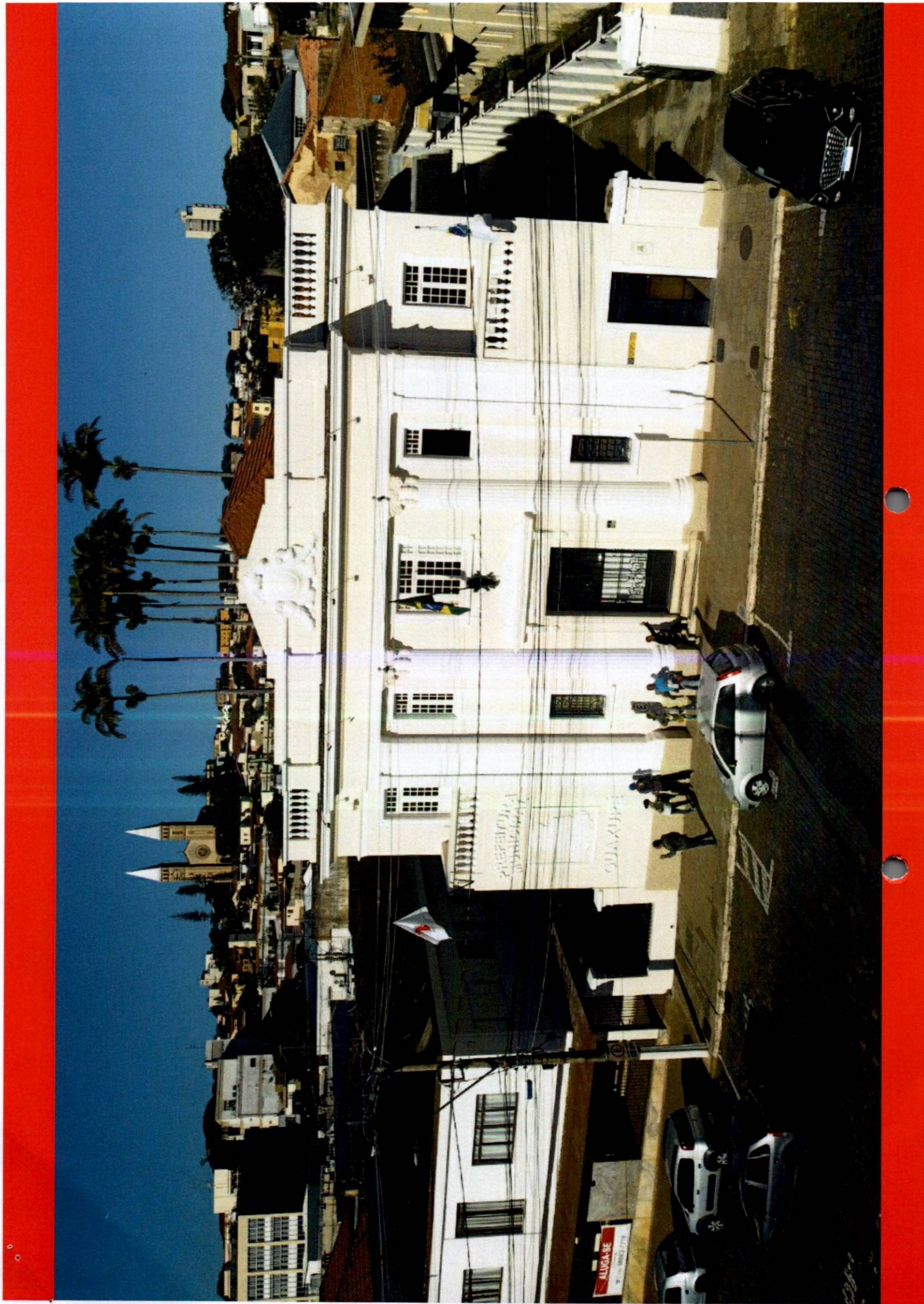

brasil arquitetura

francisco fanucci
marcelo ferraz

juliana topazi

outubro de 2023



PREFEITURA DE
GUAXUPÉ